DANG

Asia Küche & Sushi Bar

Öffnungszeiten: Mo – So: 11:30 – 22:00

**03933 457 81 72**

Dang-restaurant.de | danggenthin@gmail.com

# VORSPEISEN

**1. GOI CUON - SOMMERROLLEN** (4 STK.) **5.90 €**
Frisches Reispapier mit Reisnudeln, grüner Gurke, Salat, Rucola,
Thai Kräutern, Erdnüssen. Dazu Erdnusssoße oder Limetten-Dressing.
Wählbar mit:
*Fresh rice paper with rice noodles, green cucumber, lettuce, rocket,*
*Thai herbs, peanuts. Served with peanut sauce or lime dressing.*
*Selectable with:*

A. HUHN / *CHICKEN,*
B. TOFU [M] / *TOFU,*
C. GARNELEN [C] / *SHRIMP,*



**2. NEM CHIEN - FRÜHLINGSROLLEN** (GEBACKEN) **5.90 €**
mit gehacktem Fleisch, Reisnudeln und Gemüse. Dazu frisches
LimettenDressing,Erdnuss, Röstzwiebeln.
*with minced meat, rice noodles and vegetables peanuts, fried onions .*
*Served with fresh lime dressing.*



**3. YAKITORI CHICKEN** (3 STK.) **5.50 €**
Japanische Hühnerspieße mit Teriyaki-Soße,Sesam
*Japanese chicken with teriyaki sauce, Sesame*

**4. MINIFRÜHLINGSROLLEN** (6 STK., GEBACKEN) [M] **5.50 €**
Vegetarische Minifrühlingsrollen mit Salat, Erdnuss, Röstzwiebeln und Süß-Sauer-Sauce.
*Vegetarian mini spring rolls with lettuce, peanuts, fried onions and sweet and sour sauce.*

**5. GA XIEN** (1 STK.) **5.50€**
Gebackener Hähnchenspiess mit Salat, Röstzwiebeln und Erdnusssauce.
*Baked chicken skewer with lettuce, fried onions and peanut sauce.*

**6. WANTAN GEBACKEN** (5 STK.) [D,E] **5.90 €**
Gebackener Wantanteig gefüllt mit gehacktem Hühnerfleisch und Garnelen. Erdnuss, Röstzwiebeln Dazu süß-sauer-Sauce.
*Baked wanta dough filled with minced chicken and shrimp. peanut, fried onions, Served with sweet and sour sauce.*



## 7. TOM CHIEN - GEBACKENE GARNELEN

(3 STK.) D,E **7.90 €**

Garnelen gebacken mit Salat, Erdnuss, Röstzwiebeln und Süß-Sauer-Sauce.

*Prawns baked with lettuce, peanuts, fried onions and sweet and sour sauce..*





## 8. EDAMAME F **5.90 €**

Gedämpfte Sojabohnen mit Salz.

*Steamed soybeans with salt.*

## 9. MANGO SALAT

Mango, Minze, frischem Limetten-Dressing, Salat, Sesam, Erdnuss, Röstzwiebeln, Cherrytomaten

*Mango, mint, fresh lime dressing, salad, sesame, fried onions, peanut, Cherry tomatoes.*



A. HÜHNERFLEISCH / *CHICKEN,* **6.90 €**
B. TOFU M / *TOFU,* **6.90 €**
C. GARNELEN E / *SHRIMP,* **8.90 €**

## 10. GLASNUDEL - SALAT — 5.90 €

Frischer Salat aus Glasnudeln, asiatischen Kräutern ,frischem Limetten-Dressing, Erdnuss, Röstzwiebeln. Wählbar mit:
*Fresh salad made from glass noodles, Asian herbs ,fresh lime dressing, peanut, fried onions  Selectable with:*

A. HÜHNERFLEISCH / *CHICKEN,*
B. TOFU [M] / *TOFU,*
C. GARNELEN [E] / *SHRIMP,*

## 11. PAPAYA-SALAT

Grüne Papaya, Kräuter, Karotten, Minze, Erdnüsse, frischer Zitronensaft, Erdnuss, Röstzwiebeln, scharf. Wählbar mit:
*Green papaya, herbs, carrots, mint, peanuts, fried onions  fresh lemon juice, spicy. Selectable with:*

A. OHNE GARNELEN / *WITHOUT SHRIMP,* — **8.90 €**
B. MIT GARNELEN [E] / *WITH SHRIMP,* — **12.90 €**



## 12. CHUKA SALAT

Seetang Salat mit Sesam.
*Seaweed Salad with Sesame*

A . PUR Pure — **6.50 €**
B . FLAMBIERTER LACHS [M] Flambé salmon — **12.50 €**

## 13. ABURI C,L

**A. SAKE** 5 STK. **13.90 €**
Flambierter Lachs mit Ponzu & Unagi Sauce
*Flambé salmon with ponzu & unagi sauce*





**B. TUNA** 5 STK. **14.90 €**
Flambierter Thunfisch, mit Miso & Unagi Sauce
*Flambé tuna with miso & unagi sauce*

**14. KHOAI LANG CHIEN**
**5.90 €**
Knusprige Süßkartoffel Pommes
*Crispy sweet potato fries*

**15. WANTAN SUPPE** [D,E] **5.90 €**
Gehacktes Hühnerfleisch und Garnelen in Teigtaschen mit verschiedenem Gemüse, Asia-Kräutern und Reisnudeln.
*Minced chicken and shrimp in dumplings with various vegetables, Asian herbs and rice noodles.*



**16. GEMÜSE SUPPE** **5.90 €**
Verschiedenes Gemüse und Asia-Kräutern mit Glasnudeln.
*Various vegetables and Asian herbs with glass noodles.*

A. HUHN / *CHICKEN,*
B. TOFU [M], *TOFU,*



**17. KOKOSSUPPE** [G]
**5.90 €**
Kokosmilch, Zitronengras, Asia-Kräuter, Gemüse, Champignons & Tomaten.
Wählbar mit:
*Coconut milk, lemongrass, Asian herbs, vegetables, mushrooms and tomatoes.*
*Selectable with:*

A. HUHN / *CHICKEN,*
B. TOFU [M] , *TOFU,*
C. GARNELEN [E] / *SHRIMP,*

**18. LACHS SUPPE** [C] **6.50 €**
Lachs, Ananas, Tomaten, Asia-Kräutern mit Reisnudeln.
*Salmon, pineapple, tomatoes, Asian herbs with rice noodles.*

**19. HA CAO HAP** [C,F] **5.90 €**
4 Teigtäschen gefüllt mit Garnelen und Hühnerfleisch. Erdnuss, Röstzwiebeln, Dazu Salat und Soße. Gedämpft im Bambustopf
*4 dumplings filled with shrimp and chicken. peanut, fried onions, Served with salad and sauce. Steamed in a bamboo pot.*





**20. GYOZA** [F] **5,90€**
gedämpfte japanische Teigtaschen, Erdnuss, Röstzwiebeln Ponzu-Sauce, wahlweise mit:
*Steamed Japanese dumplings with peanuts, crispy fried onions, ponzu sauce, optionally with:*

A.VEGGIE
B RINDERFLEISCH

**21. FISCH-TATAR** [C,L]
Chili, Sesamöl, Avocado, Daikonkresse, Chilifäden, Crispy Rice-Cake, Wasabi Creme
*chili, sesame oil, avocado, daikoncress, chilistrings, crispy rice-cake, wasabi cream.*

A. THUNFISCH / *TUNA,* **14.90 €**
B. LACHS / *SALMON,* **13.90 €**

**22. DANG TELLER** **19.50 €**
2 Frühlingsrollen, 1 Hähnchenspieß, 2 gebackene Garnelen [D,E], asiatische Chips [M],
2 Sommerrollen und 4 Mini-Frühlingsrollen [M]
*2 Springrolls, 1 chicken-skewer, 2 baked prawns, asian crisps,*
*2 sommerrolls & 4 Mini-Springrolls.*



# HAUPTGERICHTE

**25. WANTANSUPPE** D,E **13.90 €**
Klassische asiatische Wantan mit fein gehacktem Hühnerfleisch und Garnelen, frischem Gemüse und Reisnudeln.
*Classic Asian wantan with finely chopped chicken and shrimp, fresh vegetables and rice noodles.*

**23. PHO - SUPPER** M
Kräftige Suppe mit Reisbandnudeln, Sojakeimlingen und frischen asiatischen Kräutern Wählbar mit.:
*Hearty soup with flat rice noodles, soy sprouts and fresh Asian herbs, Selectable with:*

A. TOFU M **13.50 €**
B. HÜHNERFLEISCH / *CHICKEN* **13.50 €**
C. RINDFLEISCH / *BEEF* **14.90 €**

**24. GEMÜSESUPPE 13.90 €**
mit Glasnudeln, Sojakeimlinge und frischen asiatischen Kräutern in einer delikaten Brühe.
*Chicken with glass noodles, soy sprouts and fresh Asian herbs in a delicious broth.*

A. HÜHNERFLEISCH / *CHICKEN*
B. TOFU M / *TOFU*

## 26. GOI MIEN - GLASNUDELSALAT

Mit Glasnudeln, frischem Salat, Erdnüssen, Röstzwiebeln, viet Kräutern und Limetten-Dressing. Wählbar mit:
*With glass noodles, fresh salad, peanuts, fried onions, viet Herb and Lime Dressing. Selectable with:*

A. HÜHNERFLEISCH / *CHICKEN,* **14.90 €**
B. TOFU [M], / *TOFU* **13.90 €**
C. GARNELEN [E] / *SHRIMP,* **15.90 €**



## 27. SOT CURRY [G]

Curry Soße mit Kokosnussmilch, frischem Gemüse, Salat, Erdnuss, Röstzwiebeln und Reis. Wählbar mit:
*Curry sauce with coconut milk, fresh vegetables, salad, peanuts, fried onions and rice. Selectable with:*

A. HÜHNERFLEISCH / *CHICKEN,* **14.90 €**
B. RINDFLEISCH / *BEEF,* **15.90 €**
C. TOFU [M] / *TOFU* **13.90 €**
D.ENTE KROSS [D] / *CRISPY DUCK,* **16.90 €**
E. GEGRILLTES LACHSFILET [C] / *GRILLED SALMON,* **19.90 €**
F. HÄHNCHENKROSS [M] / *CRISPY CHICKEN,* **16.90 €**



## 28. SOT MANGO [G]

Mango Soße mit Kokosnussmilch, frischem Gemüse, Salat, Erdnuss, Röstzwiebeln und Reis.
Wählbar mit:
*Mango sauce with coconut milk, fresh vegetables, salad, peanuts, fried onions and rice. Selectable with:*

A. HÜHNERFLEISCH / *CHICKEN,* **14.90 €**
B. RINDFLEISCH / *BEEF,* **15.90 €**
C. TOFU [M] / *TOFU* **13.90 €**
D.ENTE KROSS [D] / *CRISPY DUCK,* **16.90 €**
E. GARNELE [E] / *SHRIMP,* **16.90 €**
F. HÄHNCHENKROSS [D] / *CRISPY CHICKEN,* **16.90 €**

## 29. ERDNUSS SOSSE

Erdnuss Soße mit Kokosnussmilch, frischem Gemüse, Salat, Erdnuss, Röstzwiebeln und Reis. Wählbar mit:
*peanut sauce with coconut milk, fresh vegetables, salad, peanut, fried onions and rice. Selectable with:*

| | |
|---|---|
| A. HÜHNERFLEISCH / *CHICKEN,* | **14.90 €** |
| B. RINDFLEISCH / *BEEF,* | **15.90 €** |
| C. TOFU [M] / *TOFU* | **13.90 €** |
| D. ENTE KROSS [D] / *CRISPY DUCK,* | **16.90 €** |
| E. GARNELE [E] / *SHRIMP,* | **16.90 €** |
| F. HÄHNCHENKROSS [D] / *CRISPY CHICKEN,* | **16.90 €** |

## 30. SOT CHUA NGOT

Gebratener Mix aus Tomaten, Ananas, Sojasprossen, Süß-Sauer-Soße, Lauchzwiebeln, Kräutern, Salat, Erdnuss, Röstzwiebeln und Reis. Wählbar mit:
*Fried mix of tomatoes, pineapple, bean sprouts,. Sweet and sour sauce, spring onions, herbs, salad and rice. Selectable with:*

| | |
|---|---|
| A. HÜHNERFLEISCH / *CHICKEN,* | **14.90 €** |
| B. RINDFLEISCH / *BEEF,* | **15.90 €** |
| C. TOFU [M] / *TOFU* | **13.90 €** |
| D. ENTE KROSS [D] / *CRISPY DUCK,* | **16.90 €** |
| E. GARNELE [E] / *SHRIMP,* | **16.90 €** |
| F. HÄHNCHENKROSS [D] / *CRISPY CHICKEN,* | **16.90 €** |



## 31. COM XAO

Gebratenes Gemüse mit vietnamesischer Soße, Knoblauch, asiatischen Kräutern, Salat, Erdnuss, Röstzwiebeln. Dazu Reis. Wählbar mit:

*Fried vegetables with Vietnamese sauce, garlic, Asian herbs, salad, peanuts, fried onions. Plus rice. Selectable with:*

| | |
|---|---|
| A. HÜHNERFLEISCH / *CHICKEN,* | **14.90 €** |
| B. RINDFLEISCH / *BEEF,* | **15.90 €** |
| C. TOFU [M] / *TOFU* | **13.90 €** |
| D. ENTE KROSS [D] / *CRISPY DUCK,* | **16.90 €** |
| E. GARNELE [E] / *SHRIMP,* | **16.90 €** |
| F. HÄHNCHENKROSS [D] / *CRISPY CHICKEN,* | **16.90 €** |

## 32. HÜHNERFLEISCH-ERDNUSS-SOßE [M] — 13.90 €

2 Hähnchenspieße mit Erdnuss-Soße, Kokosnussmilch, frische Salat, Erdnuss, Röstzwiebeln und Reis.

*2 chicken skewers with peanut sauce, coconut milk, salad, peanuts, fried onions and rice.*

## 33. BUN NEM — 13.90 €

Gebackene, gefüllte Reispapierrolle mit Hackfleisch, Morcheln, Glasnudeln, viet. Kräutern, frischem Salat, Erdnuss, Röstzwiebeln & Reisnudeln.

*Baked, filled rice paper roll with minced meat, morels, glass noodles, viet. herbs, fresh salad, peanuts, fried onions & rice noodles.*



## 34. CHA LA LOT **14.90 €**

Saftiges Hackfleisch gemischt wird in würzig-grune Betelblätter eingerollt und gegrillt, Dazu Reisnudelnsalat, Röstzwiebeln, Erdnüssen, Kräutern und Limetten-Dressing

*Juicy mixed ground meat is rolled in spicy green betel leaves and grilled, served with rice noodle salad, fried onions, peanuts, herbs and lime dressing*

## 35. SA OT

Gebratener Gemüse-Mix aus Zitronengras, Karotten, Zwiebeln, Lauchzwiebeln, Chili, Reisnudeln, Erdnüssen, Bio Salat, Röstzwiebeln und LimettenDressing. Wählbar mit

*Fried vegetable mix made from lemongrass, carrots, onions, spring onions, chili, rice noodles, peanuts, organic lettuce, fried onions and lime dressing. Selectable with:*

A. HÜHNERFLEISCH / *CHICKEN,* **14.90 €**
B. RINDFLEISCH / *BEEF,* **15.90 €**
C. TOFU [M] / *TOFU* **13.90 €**
D. ENTE KROSS [D] / *CRISPY DUCK,* **16.90 €**
E. GARNELE [E] / *SHRIMP,* **16.90 €**
F. HÄHNCHENKROSS [D] / *CRISPY CHICKEN,* **16.90 €**



## 36. GEBRATENER-REIS

Gebratener Reis mit Eier, Maiskörner, grünen Bohnen, Sojasprossen, Röstzwiebeln und Lauchzwiebeln. Wählbar mit:

*Fried rice with eggs, corn, green beans, bean sprouts and spring onions,fried onions. Selectable with:*

A. HÜHNERFLEISCH / *CHICKEN,* **14.90 €**
B. RINDFLEISCH / *BEEF,* **15.90 €**
C. TOFU [M] / *TOFU* **13.90 €**
D. ENTE KROSS [D] / *CRISPY DUCK,* **16.90 €**
E. GARNELE [E] / *SHRIMP,* **16.90 €**
F. HÄHNCHENKROSS [D] / *CRISPY CHICKEN,* **16.90 €**

## 37. PAD THAI [M]

Gebratene Reisbandnudeln mit Eier, Karotten, Zucchini, Chinakohl, Pak-Choi, Lauchzwiebeln, Sojasprossen ,Erdnüssen, Röstzwiebeln in Pad Thai Soße. Wählbar mit:
*Stir-fried flat rice noodles with eggs, carrots, zucchini, Chinese cabbage, pak choi, spring onions, bean sprouts, peanuts, crispy fried onions and Pad Thai . Choice of:*

| | |
|---|---|
| A. HÜHNERFLEISCH / *CHICKEN,* | **14.90 €** |
| B. RINDFLEISCH / *BEEF,* | **15.90 €** |
| C. TOFU [M] / *TOFU* | **13.90 €** |
| D. ENTE KROSS [D] / *CRISPY DUCK,* | **16.90 €** |
| E. GARNELE [E] / *SHRIMP,* | **16.90 €** |
| F. HÄHNCHENKROSS [D] / *CRISPY CHICKEN,* | **16.90 €** |

## 38. GEBRATENE REISBANDNUDELN [M]

Gebratene Reisbandnudeln mit Eier, Karotten, Zucchini, Chinakohl, Pak-Choi, Lauchzwiebeln, Sojasprossen und Röstzwiebeln. Wählbar mit:
*Fried flat rice noodles with eggs, carrots, zucchini, Chinese cabbage, pak choi, spring onions, soybean sprouts and fried onions. Optional with:*

| | |
|---|---|
| A. HÜHNERFLEISCH / *CHICKEN,* | **14.90 €** |
| B. RINDFLEISCH / *BEEF,* | **15.90 €** |
| C. TOFU [M] / *TOFU* | **13.90 €** |
| D. ENTE KROSS [D] / *CRISPY DUCK,* | **16.90 €** |
| E. GARNELE [E] / *SHRIMP,* | **16.90 €** |
| F. HÄHNCHENKROSS [D] / *CRISPY CHICKEN,* | **16.90 €** |

## 39. UDON XÀO [M]

Gebratene Udonnudeln mit Eier, Chinakohl, Pak-Choi, Sojasprossen, Karotten, Zucchini, Röstzwiebeln.
*Fried udon noodles with eggs, Chinese cabbage, pak choi, bean sprouts, carrots, zucchini, fried onions.*

| | |
|---|---|
| A. HÜHNERFLEISCH / *CHICKEN,* | **14.90 €** |
| B. RINDFLEISCH / *BEEF,* | **15.90 €** |
| C. TOFU [M] / *TOFU* | **13.90 €** |
| D. ENTE KROSS [D] / *CRISPY DUCK,* | **16.90 €** |
| E. GARNELE [E] / *SHRIMP,* | **16.90 €** |
| F. HÄHNCHENKROSS [D] / *CRISPY CHICKEN,* | |





## 40. GEGRILLTE PLATTE

Gegrillte Platte mit frischer Paprika, Spargel und frischem Gemüse, Knoblauch auf der heißen Platte, Erdnüssen, Röstzwiebeln, Jasminreis, Butter und dunkler Soße.
*Grilled dish with fresh bell peppers, asparagus and vegetables, garlic on a hot plate, served with jasmine rice, crispy fried onions, butter and dark sauce.*

| | |
|---|---|
| A. HÜHNERFLEISCH / *CHICKEN,* | **16.90 €** |
| B. RINDFLEISCH / *BEEF,* | **16.90 €** |
| C. LACHS [C] / *SALMON,* | **21.90 €** |
| D.ENTE KROSS [D] / *CRISPY DUCK,* | **18.90 €** |
| E. GARNELE [C] / *SHRIMP,* | **18.90 €** |
| F. HÄHNCHENKROSS [D] / *CRISPY CHICKEN,* | **18.90 €** |

## 41. BAO-BURGER [D,L] — 13.90 €

Saftiges Hackfleisch gemischt, Mango-Coleslaw, Koriander, viet. Aioli, lieblicher Mangochili-Creme in gedämpftem Bao-Brötchen. Serviert mit Süsskartoffelpommes
*Juicy mixed minced meat, mango coleslaw, coriander, viet. Aioli, lovely mango chili cream in steamed bao bun. Served with sweet potato fries*



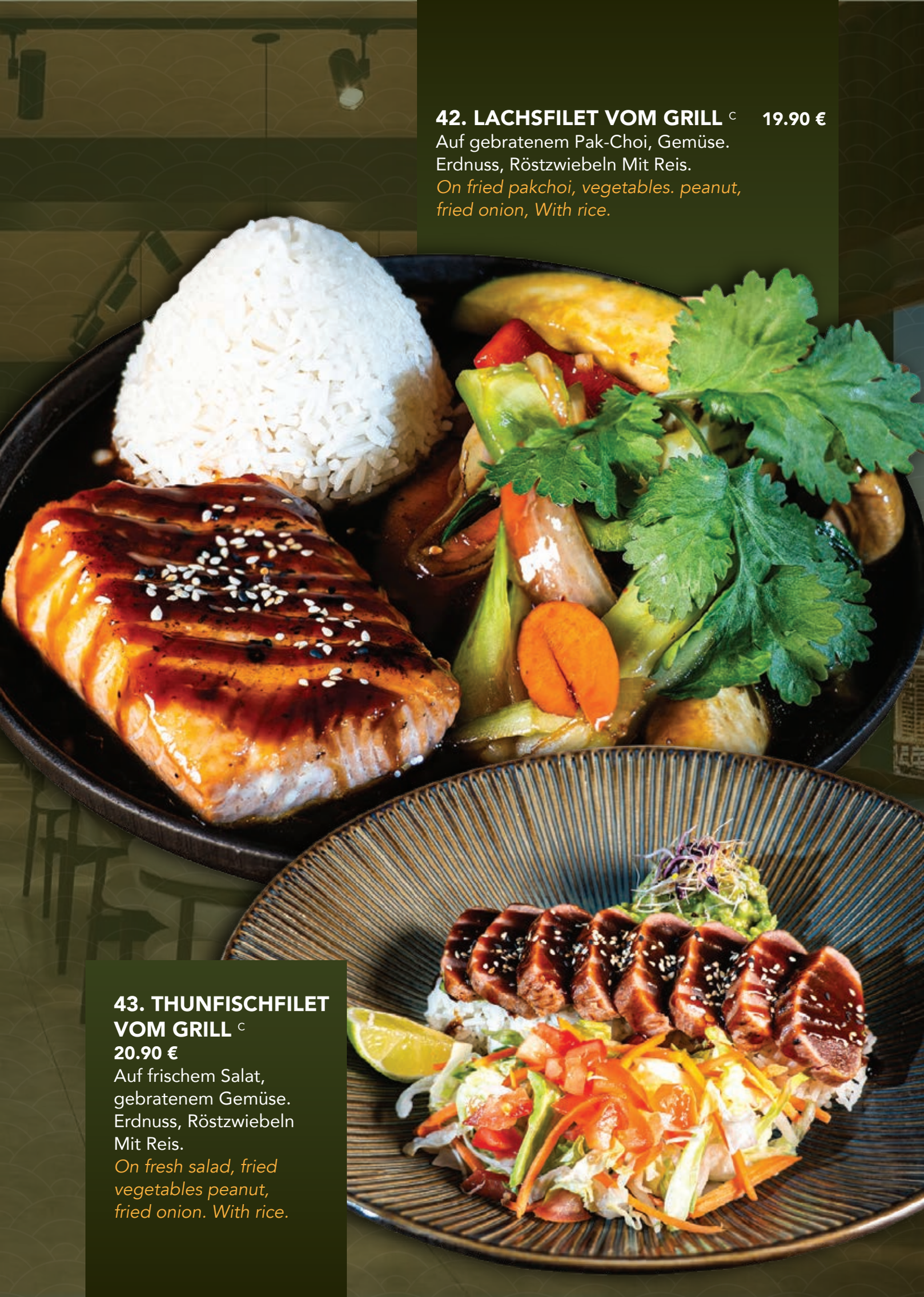

**42. LACHSFILET VOM GRILL** [C] **19.90 €**
Auf gebratenem Pak-Choi, Gemüse.
Erdnuss, Röstzwiebeln Mit Reis.
*On fried pakchoi, vegetables. peanut, fried onion, With rice.*

**43. THUNFISCHFILET VOM GRILL** [C]
**20.90 €**
Auf frischem Salat, gebratenem Gemüse.
Erdnuss, Röstzwiebeln Mit Reis.
*On fresh salad, fried vegetables peanut, fried onion. With rice.*

# VEGAN

**44. SHAOLIN SEITAN BBQ XAO RAU** D,M **15.90 €**
Gebratener, im Wok geschwenkter Seitan (vegetarisches Weizenfleisch) mit Ingwer, Zitronengras, Marinade, diversem Gemüse, Salat, Erdnuss, Röstzwiebeln und serviert mit Reis.
*Roasted wok panned seitan (vegetarian wheat meat) with ginger, lemongrass, marinade, various vegetables, salad, peanut, fried onion and served with jasmine rice.*

**45. BABY BUDDHA** D,M **15.90 €**
Shaolin Seitan Spieße mit Gemüse gegrillt, serviert mit gebratenem Gemüse, Erdnusssoße, Salat, Erdnuss, Röstzwiebeln und Reis.
*Grilled Shaolin Seitan skewers with vegetables, served with roasted vegetables, peanut sauce, salad, peanut, fried onion and rice.*

**46. VIT CHAY** D,M **15.90 €**
Gebratene Vegan-Ente mit dunkler Soße, Gemüse, Salat, Erdnuss, Röstzwiebeln und mit Reis serviert.
*Roasted vegan duck with dark sauce, vegetables, salad, peanut, fried onion and served with rice.*

**47. BUN DAU** D,M **14.90 €**
Reisnudeln mit frischem Salat, Erdnuss, Röstzwiebeln, viet. Kräutern, Tofu und Limetten-Dressing.
*Rice noodles with fresh salad, peanut, fried onion, viet. herbs, tofu and lime dressing.*

# DANG BOWL

**48. DANG BOWL**
Bio-Salat, Avocado, Gurke, Mais, Kirschtomate, Edamame ,Reis,Seetang Salat
*Organic lettuce, avocado, cucumber, corn, cherry tomatoes, Rice, Edamame Seaweed Salad*

A. TOFU M **13.90 €**
B. ENTE KROSS D / *CRISPY DUCK,* **16.90 €**
C. GEGRILLTE HÄHNCHENBRUST D **16.90 €**
D.GARNELEN GEBACKEN E **16.90 €**
E. SAKE ABURI - lambierter Lachs C **16.90 €**

**49. KINDER MENÜ** [D] **11.90 €**
Süßkartotfeln Pommes mit. / *Sweet potato fries with.*

A. KNUSPRIGE HÜHNCHENFILET,
B. KNUSPRIGE ENTE,

# DESSERTS

**BANANER GEBAKEN MIT EIS** [L] **5.50 €**

**MOCHI EIS** (3 STK.) **5.90 €**
Japanisches Klebreisdessert mit Eiscreme
*Japanese Sticky Rice Dessert with Ice Cream*

**BANH FLAN** **5.90 €**
Mit Karamell überzogener Eierpudding aus frischer Vollmilch, Vanille und einem Spritzer Zitronensaft, Erdnüssen.
*Caramel-coated egg custard made from fresh whole milk, vanilla and dash of lemon juice, peanuts*

**BANANA CAKE** [B,L] **6,50 €**
Gekochte Banane und Klebreis mit KokosnussSauce, Erdnüsse.

**SESAM BÄLLCHEN** (4 STK.) [D,L] **5.50 €**
Sesam bällchen gefüllt Bohnenpaste
*Sesame balls filled with bean paste*

**KUGELEIS** **2.00 €**
nach Wahl von Schokolade, Vanilla, Erdbeer
*Ice-cream with flavor chocolate, vanille, strawberry*



# EXTRAS

NORMALER REIS **2.00 €**
NORMALE NUDELN **2.00 €**

GEBRATENER REIS **4.90 €**
GEBRATENE NUDELN **4.90 €**
SOßE **3.50 €**

# Sushi

# MAKI (8STK)

**M1. CALIFORNIA MAKI** E,D **4.50 €**
Surimi, Avocado.

**M2. KAPPA** **4.50 €**
Gurke.

**M3. AVOCADO MAKI** **4.50 €**
Avocado.

**M4. OSHINKO MAKI** **4.90 €**
Eingelegeter Rettich.
*Pickled radish*

**M5. TAMAGO MAKI** A **4.90 €**
Gesüßtes Omelette. /
*Sweetened omelet*

**M6. TOFU MAKI** M **4.90 €**
Süße Tofutasche.
*Sweet tofu bag*

**M7. SAKE MAKI** C **5.50 €**
Lachs. / *Salmon*

**M8. TEKKA MAKI** C **5.90 €**
Thunfisch. / *Tuna*

**M9. EBI AVOCADO MAKI** E **5.90 €**
Gekochte Garnelen, Avocado.
*Boiled shrimp, avocado*

**M10. SALMON SKIN MAKI** C **5.90 €**
Gegrilte Lachshaut,
Gurken Teriyaki Soße.
*Grilled salmon skin,*
*cucumber teriyaki sauce*

**M11. LACHS AVOCADO MAKI** C **5.90 €**
Maki Lachs, Avocado.
*Maki salmon, avocado*

**M12. EBI TEMPURA MAKI** D,E **6.50 €**
Fritterte Garnelen Teriyki Soße.
*Fried shrimp in teriyaki sauce*

**M13. EBI MAKI** E **5.90 €**
Gekochte Garnelen.
*Boiled shrimp*

**M14. UNAGI MAKI** N **6.50 €**
Salzwasseraal gegrillt,
Teriyaki Soße.
*Grilled saltwater eel,*
*teriyaki sauce*





# NIGIRI (2 STK.)

**N1. TAMAGO** [A] **4.50 €**
Gesüßtes Omelette. / *Sweetened omelet*

**N2. INARI** [M] **4.50 €**
Süße Tofu tasche. / *tofu bag*

**N3. AVOCADO** **4.50 €**
Avocado.

**N4. ASPARAGUS** **4.50 €**
Gürne Jung-Spargeln.
*Green young asparagus*

**N5. EBI** [E] **5.50 €**
Gekochte Garnelen. / *Boiled shrimp*

**N6. MAGURO** [C] **5.50 €**
Thunfisch. / *Tuna*

**N7. MAGURO ABURI** [C] **5.90 €**
Flambierter Thunfisch / *Flambé tuna*

**N8. SAKE** [C] **5.20 €**
Lachs. / *Salmon*

**N9. SAKE ABURI** [C] **5.90 €**
Flambierter Lachs / *Flambé salmon*

**N10. UNAGI** [N] **5.90 €**
Aal. Teriyaki Soße. / *Aal,teriyaki sauce*



# SASIMI [C]

**S1. SAKE**
10 STK. - Lachs **21.90 €**

**S2. MAGURO**
10 STK. Thunfisch **22.90 €**

**S3. SAKE ODER MAGURO**
5 STK. **11.90 €**

# TEMAKI

**T1. VEGGI** **5.50 €**
Verschiedene Gemüse.
*Different vegetables*

**T2. CALIFORNIA** D,E **5.50 €**
Surimi, Avocado.
*Surimi, avocado*

**T3. SAKE** C **6.50 €**
Lachs, Avocado.
*salamon, avocado.*

**T4. MAGURO** C **6.50 €**
Thunfisch, Gurke.
*tuna, cucumber.*

**T5. UNAGI** N **6.90 €**
Aal, Avocado, Teriyaki Sauce.
*Eel, avocado, teriyaki sauce.*

# FRIED ROLLS (6 STK.) D

**F1. ROLL 1** C **11.50 €**
Panierte Rolle mit Lachs, Avocado, Gurke, Sesam
*Breaded roll with salmon, avocado, cucumber, sesame*

**F2. ROLL 2** C **11.90 €**
Panierte Rolle mitThunfisch, Gurke, Avocado, Sesam .
*Breaded roll with tuna, cucumber, avocado, sesame*

**F3. ROLL 3** C,E **11.90 €**
Panierte Rolle mit Garnelen, Surimi, Thunfisch, Avocado,Gurke, Sesam.
*Breaded roll with shrimp, surimi, tuna, cucumber, avocado ,sesame*

**F4. VEGETARIAN-ROLL** **9.90 €**
Panierte Rolle mit Avocado, Gurke, Sesam
*Breaded roll with avocado, cucumber, sesame*

**F5 GEBACKEN HÄHNCHEN** **10.90 €**
Panierte Rolle HÄHNCHENKROSS , Gurke, Avocado, Sesam .
*Breaded roll with CRISPY CHICKEN , cucumber, avocado, sesame*

**F6. MINI-SAKE** C (10 STK.) **7.90 €**

**F7. MINI-TEKKA** C (10 STK.) **7.90 €**

**F8 MINI Gurke** (10 STK.) **6.90 €**

**F9 . MINI AVO** (10 STK.) **6.90 €**

# INSIDE-OUT (8STK)

**R1. VEGGIE INSIDE-OUT** D **9.90 €**
Avocado, Gurke, Grüner Spargel Tempura, Sesam
*Avocado, cucumber, green asparagus tempura , sesame.*

**R2. CALIFORNIA I.O** D,E **10.50 €**
Surimi, Avocado, Gurke, Tobico
*Surimi, avocado, cucumber, Tobico*

**R3. SAKE I.O** C **11.50 €**
Lachs, Avocado, Tobico
*Salmon, avocado, tobico*

**R4. EBI TEMPURA I.O** D,E,L **11.50 €**
Garnelen gebackene, Avocado Gurke, Sesam
*Fried prawns, avocado, cucumber, sesame*

**R5. MAGURO I.O** C **11.90 €**
Thunfisch, Avocado, Tobico
*Tuna, Avocado, Tobico*

**R6. EBI INSIDE-OUT** C,E **11.50 €**
Gekochte Garnelen, Avocado, Tobico
*Boiled shrimp, avocado, tobico*

**R7. UNAGI ROLLS** N,L **12.50 €**
Aal, Avocado, Gurke, Unagi Sauce, Sesam
*Eel, avo., cucumber, unagi sauce, sesame*

**R8. CHICKEN ROLLS** L **11.90 €**
Gebackene Hühnchen, Avocado, Gurke, Unagi Sauce, Sesam
*backed chicken, avocado, cucumber, unagi sauce, sesame*

**R9.DANG ROLLS** D,C,L **15.90 €**
Grüner Spargel Tempura, Gurke, Avocado, umwickelt mit Lachs. Sesam
*Green asparagus tempura, cucumber and avocado, wrapped in salmon, topped with sesame.*

**R10. CRISPY TIGER** D,C,E,L **16.90 €**
Fritterte panierte Garnelen, Avocado, umwickelt, Lachs oder Thunfisch,Sesam.
*Breaded fried shrimp, avocado, wrapped in salmon or tuna, topped with sesame.*



# BIG ROLL (6 STK.)

**B1. FUTO 1** [C] — **10.50 €**
Lachs, Tobico, Gurke, Avocado
*Salmon, tobico, cucumber, avocado*

**B2. FUTO 2** [C] — **10.90 €**
Thunfisch, Tobico, Gurke, Avocado
*Tuna, Tobico, Cucumber, Avocado*

**B3. FUTO 3** [E] — **10.50 €**
Garnelen, Tobico, Avocado, Gurke
*Prawns, Tobico, Avo., Cucumber*

**B4. FUTO 4** [L] — **10.50 €**
Avocado, Gurke, Mango
*Avocado, Cucumber, mango*





# MENÜ

**MENÜ 1 (VEGAN)** **11.50 €**
3. Maki: Avocado, Gurke, Rettich
*3. Maki: avocado, cucumber, radish*

**MENÜ 2 (VEGAN)** L **13.90 €**
1 Inside-Out(8stk.) 1 Nigiri Tofu,
1 Nigiri Avocado 1 Maki Gurke
*1 inside-out (8 pieces), 1 nigiri tofu,*
*1 nigiri avocado, 1 maki cucumber*

**MENÜ 3** C **17.90 €**
1 Inside-Out (8stk.)
Lachs 1 Maki Lachs (8 stk.) 2 Nigiri Lachs
*1 inside-out (8 pieces) salmon,*
*1 maki salmon (8 pieces), 2 nigiri salmon*

**MENÜ 4** D,C,E,N **17.90 €**
1 Fried Rolls Lachs (6stk.)
1 Nigiri Thunfisch, 1 Nigiri Seeaal,
1 Nigiri Garnelen, 1 Nigiri Lachs
*1 fried rolls salmon (6 pieces),*
*1 nigiri tuna, 1 nigiri sea eel,*
*1 nigiri Prawns, 1 nigiri salmon*

**MENÜ 5** D,C,E,N **21.90 €**
8Stk. Crispy Tiger 4Stk.
Nigiri: 2 Lachs und 2 Thunfisch
*8 pieces. Crispy Tiger 4 pieces*
*Nigiri : 2salmon,2 tuna*





**MENÜ 6** D,C,E,N **23.90 €**
1 mini Tempura Lachs (10 stk.),
1 Inside-Out(8stk.)
2stk Lachs Sashimi, 2stk Nigiri,
Chuka-salat
*1 mini tempura salmon (10 pieces),*
*1 inside-out (8 pieces)*
*2 pieces salmon, 2 sashimi, 2 nigiri,*
*chuka salad*

**MENÜ 7** D,C,E,N **45.90 €**
**Für 2 Personen**
1 Fried-Roll Lachs, 1 Futo(Lachs)
1 California Inside-Out (8 Stk.)
2 Maki 1 6Stk.(Lachs + Thunfisch)
4 stk Nigiri (1 Lachs, 1 Thunfisch,
1 Garnelen, 1 Seeaal) 2 Sashimi Lachs
*1 Fried-Roll Salmon , 1 Futo (salmon),*
*1 California Inside-Out (8 pieces),*
*2 Maki 16 pieces (salmon + tuna),*
*4 Nigiri (1 salmon, 1 tuna,*
*1 shrimp, 1 sea eel), 2 sashimi salmon*



# SOFTDRINK

| | | |
|---|---|---|
| **COLA** [1,2,3], **COLA LIGHT** [1,2,3,7] , **FANTA** [1,3,4,6], | **0,3L** | **3,90 €** |
| **SPRITE** [3,4,6], **SPEZI** [1,2,3,4,6] | | |
| **WASSER** (Still or sparkling), **TONIC WATER, GINGEE ALE** [1,4] | | |
| **FLASCHE WASSER** (Still or sparkling) | | **6,90€** |
| **SAFT/SCHORLE**<br>Ananas, Apfel, Lychee,Orange , Maracuja , Mango, Ki-Ba | **0,3L** | **3,90 €** |

# TEE / TEA

| | |
|---|---|
| **JASMINTEE / JASMINE TEA** | **4.50 €** |
| **GRÜNER TEE / GREEN TEA** | **4.50 €** |
| **LIMETTEN-ZITRONENGRAS TEE / LIME-LEMONGRAS TEA** | **4.50 €** |
| **PFEFFERMINZ-INGWER TEE / PEPPERMINT-GINGER TEA** | **4.50 €** |
| **WINTERTEE / WINTER TEA**<br>aus frischem Ingwer, frische Orange, Limetten, Minze & Honig<br>*made with fresh ginger, fresh orange, lime, mint & honey* | **4.50 €** |
| **INGWER TEE / GINGER TEA** mit Honig / *with hone* | **4.50 €** |

# KAFFEE / COFFEE

| | |
|---|---|
| **ESPRESSO** [1] | **2.50 €** |
| **ESPRESSO DOPPELT** [1] | **3.50 €** |
| **CAPPUCCINO** | **3.50 €** |
| **MILCHKAFFEE** [1,G] | **3.80 €** |
| **LATTE MACCHIATO** [G] | **4.20 €** |
| **HEISSE SCHOKOLADE** [G] | **4.20 €** |
| **CA PHE SUA NONG** [1,G] Vietnamesischer Espresso, aromatisch & cremig. | **5.50 €** |
| **CA PHE SUA DA** [1,G] Eiskaffee - Der Klassiker in viet. Kaffeehäusern. | **6.50 €** |

# BIERE / BEER 10,D

| | |
|---|---|
| **FLASCHE / BOTTLE** | |
| **KÖNIG LUDWIG HEFE DUNKEL / KING LUDWIG DARK BEER** | **0,5l - 5,20 €** |
| **KÖNIG LUDWIG HEFEWEIZEN / KING LUDWIG WHEAT BEER** | **0,5l - 5,20 €** |
| **ALKOHOLFREI - HEFEWEIZEN** | **0,5l - 5,20 €** |
| **ALKOHOLFREI - PILS** | **0,3l - 4.20 €** |
| **SAIGON BIER / SAIGON BEER** | **0,33l - 4.20 €** |
| **TIGER BIER / TIGER BEER** | **0,33l - 4.20 €** |
| **RADLER BIER** | **0,3l - 3.90 € / 0,5l -5.20 €** |
| **WARSTEINER FASSBIER / BEER BARREL** | **0,3l - 3.90 € / 0,5l - 5.20 €** |

# EXOTIC SHAKES & HOMEMADE LIMONADE

**MANGO LASSI** G **5.90 €**
Mango Lassi, Milch, Cocos, Zucker. / *Mango lassi, milk, coconut, sugar.*

**KOKOS LASSI** G **5.90 €**
Kokosnuss Lassi, Milch, Cocos, Zucker.
*Coconut lassi, milk, coconut, sugar.*

**MINT LASSI** **5.90 €**
Minz und Ananas. / *Mint and pineapple.*

**AVOCADO LASSI** [G] **6.90 €**
Avocado , Milch, Cocos, Kondensmilch, Zucker.
*Avocado, milk, coconut, Condensed milk ,sugar.*

**HOMEMADE LIMONADE** **6.50 €**
Frische Limette, Minze, Rohrzucker / *Fresh Lime, mint, cane sugar.*

**IPANEMA** **7.50 €**
Limette , Rohrzucker , Maracujasaft, Ginger Ale
*Lime, Cane sugar,Passion fruit juice, Ginger ale*

**LYCHEE LIME** [5] **7.50 €**
Frische Limetten, Lycheesaft, Soda / *Fresh Limes, Lychee Juice, Soda.*

**REFRESHER** [G,2] **7.50 €**
Frische Limetten, Wildberry, Soda, Früchte / *Fresh Limes, Wildberry, Soda, Fruits.*

**TROPISCHER EISTEE** [5] **7.50 €**
Hausgemachter Eistee mit Mango-Maracuja Geschmack, Minze, Eiswürfel
*Homemade iced tea with mango-passion fruit flavor, mint, ice cubes.*

**COOL PEACH ICE TEA** [5] **7.50 €**
Mit erfrischenden Pfirsichen, Orange und Zitronengras, frische Passionsfrucht
*With refreshing peaches, orange and lemongrass, fresh passion fruit*



# COCKTAILS 10,3

**GIN TONIC** **7.50 €**
Tanqueray Gin, Tonic Water, Limetten.
*Tanqueray Gin, Tonic Water, Limetten.*

**MOJITO** **8.90 €**
Havana Club Rum, Limetten, Minze, Rohrzucker, Soda
*Havana Club Rum, lime, mint, cane sugar, soda*

**PINA COLADA** **8.90€**
Weißer Rum, Malibu , Kokossirup, Ananassaft, Kokosmilch
*White rum, Malibu, coconut syrup, pineapple juice, coconut milk*

**MAI TAI** **8.90€**
Myers Rum, Havana Club Rum, Cointreau,
Ananassaft, Mandelsirup, Limettensaft
*Myers Rum, Havana Club Rum, Cointreau,*
*pineapple juice, almond syrup, lime juice.*

**MOSCOW MULE** **8.90 €**
Absolut Vodka, Ginger Beer, Limettensaft, Gurke.
*Absolut Vodka, Ginger beer, Lime juice, Cucumber*

**APEROL SPRITZ** **7.50 €**
Aperol, Soda, Prosecco, Orangen / *Aperol, Soda, Prosecco, Oranges.*

**HUGO** **7.50 €**
Holunderblütensirup, Limetten, Prosecco, Soda, Minze.
*Elderflower syrup, Limes, Prosecco, Soda, Mint.*

**CUBA LIBRE** **6.50 €**
Rum, Limetten, Cola, Rohrzucker, Eiswürfeln
*Rum, Lime, Cola, Cane Sugar, Ice cubes*

**COLA WHISKY** 1,3 **6.50 €**



# SCHNAPS / KRÄUTER 10

| | |
|---|---|
| **RAMAZZOTTI** | **4cl - 3.90 €** |
| **JÄGERMEISTER** | **4cl - 3.90 €** |
| **MALTESER AQUAVIT** | **4cl - 3.90 €** |
| **SAMBUCA** | **4cl - 3.90 €** |
| **REISSCHNAPS / RICE-SCHNAPS** | **4cl - 3.90 €** |
| **WODKA ABSOLUT** | **4cl - 3.90 €** |
| **JACK DANIELS** | **4cl - 4.90 €** |
| **SAKE**<br>warm oder kalt / *warm or cold.* | **0.15l - 6.50 €** |

# WEINE / WINE

# WEISSWEINE

| | |
|---|---|
| **GRAUBURGUNDER trocken** | **0,2l – 5.90 € / 0,75l - 19.90 €** |
| **CHARDONNAY trocken** | **0,2l – 5.50 € / 0,75l - 18.90 €** |
| **RIESLING lieblich** | **0,2l – 5.50 € / 0,75l - 18.90 €** |
| **PROSECCO trocken** | **0,2l - 5.50 € / 0,75l - 18.90 €** |
| **Weinschorle / Spitzer** | **0,2l - 5.20 €** |



# ROSEWEINE

**CORSAIRE RESERVE DU PRESIDENT ROSÉ trocken** — **0,2l – 5.90 € / 0,75l - 19.90 €**

**ROSÉ lieblich** — **0,2l – 5.90 € / 0,75l - 19.90 €**

# ROTWEINE

**SPÄTBURGUNDER** — **0,2l - 6.40 € / 0,75l - 21.90 €**
trocken

**DOPPIO PASSO PRIMITIVO** — **0,2l - 6.40 € / 0,75l - 21.90 €**
halbtrocken

## ALLERGENE

A. Eier B. Erdnüsse C. Fisch D. Glutenhaltiges Getreide
E. Krebstiere F. Lupinen G.Milch H. Schalenfrüchte
I. Schwefedioxid & Sulfite J. Sellerie K. Senf L. Sesamsamen
M. Soja N. Weichtiere(Mollusken)

## ZUSATZSTOFFE

1. koffeinhaltig – 2. mit Antioxidationsmittel – 3. mit Farbstoff –
4. Säurungsmittel – 5. Konservierungstoff- 6. mit Süßstoffen –
7.chininhaltig – 9. Stabilisatoren – 10. alkohol